

Hva er en eventyrskog?

Naturvernforbundet i Oslo og Akershus (NOA) har utviklet en metode for vurdering av opplevelseskvaliteter i Marka, og har foretatt registrering av det vi har kalt "Markas siste eventyrskoger". Begrepet er subjektivt; følelser og identitet er viktige elementer for kvalitetsvurdering av et område. Vi har søkt etter områder som har én eller flere av følgende karakteristiske trekk:

- **UBERØRT OG NATURLIG.** Skog som har fått stelle seg selv gjennom lengre tid og som beskriver livsløpet; tilpasning til jordsmonn, vann, lysforhold og naturkrefter.
- **FANTASIEGGENDE OG SPENNENDE.** Variasjon, stillhet og naturlighet åpner for undring og assosiasjoner.
- **STILLHET.** Fravær av slik støy som omgir oss til daglig, opplevelse av naturens egne lyder; fuglekvisper, bekkesikkel, vindens susing i trekronene, våre egne hjerteslag.
- **TROLSK.** Dunkelhet, uorden, veltede trær, naturkreftenes virkning og tidens tann.
- **VARIERT OG KONTRASTFYLT.** Stien vi går på, skogsrommene som veksler i størrelse og form, terrengets og vegetasjonens utforming.
- **VANNMILJØ.** Virkning på landskap og vegetasjon, lyder fra surklende myr og klukkende bekk, fossebrus, skodde og frostrøyk over stille vannspeil.
- **MINNER OM TIDLIGER TIDERS VIRKSOMHET.** Hustuffer, voller, røyser, gjerder og gjengrodde veifar, vasshjul og kverner som vitner om tidligere tiders slit, oppfinnsomhet, nøysomhet og utnyttelse av lokale ressurser.
- **ROMDANNELSER.** Med rom forstår vi i denne sammenheng et særpreget sted i skogen som har et klart avgrenset "gulv, vegger og tak".

Ut fra forekomst av disse trekk har vi gitt områdene terningkast fra 1 til 6, med 6 som det beste.

Har du et eventyrskogsområde?

Ønsker du det vurdert av NOA?

Vi tar med glede imot bemerkninger og nye forslag.

Alle registrerte områder blir lagt ut på NOAs

hjemmesider: <http://www.noa.no>



Eventyrskogene

Et opplevelsestilbud fra NOA

OMRÅDE
ELGSBRENNA
ES-4



Foto: Gjermund Andersen



Området ligger i Krokskogen og er del av Løvenskiold-Vækerøs skoger.

Terningkast

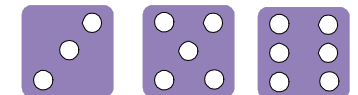

Elgsbrenna

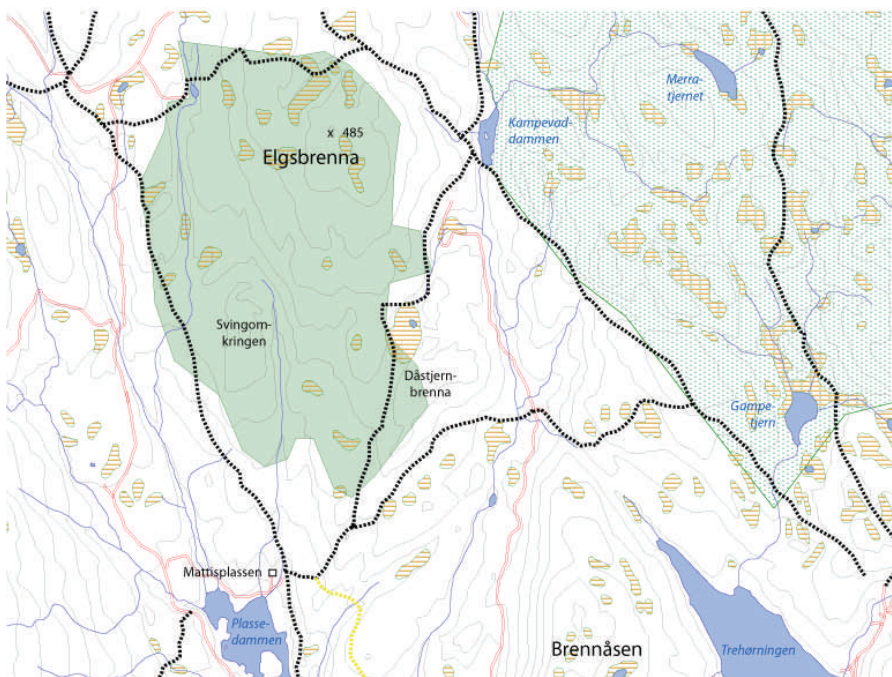

2 0 2 Kilometer

BY I LOMMEDALEN

- Stier
- Bekker
- Privat vei/skogsvei
- Riksvei
- Høydekurver
- Myr
- Vann
- Vernede områder
- NOAs eventyrskoger
- Kjerneområder



OMRÅDEBESKRIVELSE

ELGSBRENNNA

Elgsbrenna på Krokskogen er en spennende ås sentralt på Krokskogen. området preges av liten friluftsbruk, noe som er synd: Området inneholder svært mye av det vi forbinder med eventyrskoger.

Hele Krokskogen er preget av en litt annen berggrunn enn Nordmarka. Lavaplater fra Permtiden dekker landskapet, men gjennomskjæres av et mangfold av sprekker i flere retninger. For Elgsbrenna slår dette ut i et meget kupert terreng, med næringsrik jord og lite fuktighet. Vegetasjonen er preget av grov, gammel granskog, men stedvis med store innslag av gammel, storvokst osp og noe furu helt på toppen. Området har et svært naturlig preg, med stor variasjon, både i størrelse, alder og avstand mellom trærne. Det store innslaget av osp øker mangfoldet ut over det vanlige.

Alle sprekkedalene og den flerskjiktete skogen skaper mange trolske rom, av ulik størrelse, i terrenget. Her kan en klart fornemme Krokskogens posisjon som trolls skogen framfor noen. Terrenget framstår mange steder som vilt, særlig dalen mellom Svingomkringen og Elgsbrenna, og lia nordøstover, opp fra denne. Vann er en mangelvare i området, men et flott unntak er bekken fra Gyrihaugtjerna, som skjærer gjennom terrenget i vest, ned til å-møtet med Fiskebekken. Flere steder bærer den vesle dalen preg av årlige oversvømmelser. Dalen utgjør et meget særegent miljø, med en fin kontrast til resten av området.

Vi har delt inn området i 3 underområder: Svingomkringen, med terningkast 3, Bekkedalen, med terningkast 6 og Elgsbrenna med terningkast 5.



Fotos: Gjermund Andersen