Konsesjonsfrie kraftverk
Kartlegging 2010

Magne Maurset
Miljøtilsynet

Disposisjon

- Konsesjonsfrie kraftverk.
  - Hva er det?
  - Hvem har ansvar?
- Bakgrunn og opplegg for undersøkelsen
- Funn
- Veien videre

Konsesjonsfrie kraftverk

- Vannressurslovens § 18, jf § 8
- Kriterier for konsesjonsfritak:
  - Ikke være til nevneverdig skade eller ulempe for noen allmenne interesser i vassdraget
  - Alminnelig lavvannføring skal slippes (§ 10)
  - FM, FK og kommune høres før vedtak
- Trenger kommunal byggetillatelse
  - Kommunen som skal følge opp utbyggingen
- Dammer og rørgater skal sikkerhetsklassifiseres
- NVE kan følge opp at:
  - Vannressurloven (alminnelig lavvannføring) følges
  - At utbygging er i tråd med forutsetningene for konsesjonsfritaket.

Bakgrunn for undersøkelse

ØNSKET Å SJEKKE UT:

- Bygges kraftverkene i tråd med forutsetningene for konsesjonsfritaket?
- Overholdes kravet om minstevannføring?
- Er kommunal tillatelse i orden?
- Følger kommunen opp utbyggingen?

Utvelgelse/gjennomføring

- Konsesjonsfritak gitt i perioden 2001-2007
- Forutsetning om minstevannføring i vedtaket
- Tilfeldig utvalg
- Uanmeldt besøk
- Besøkt 45 anlegg (ca 560 anlegg har fått fritak)

	Sør	Vest	Midt	Nord
Antatt bygget	200	190	90	40
Besøkt	15	17	12	1

Funn

- Alminnelig lavvannføring
  - 30 av 45 uten vannslipp
  - 15 av 45 mangler arrangement for vannslipp
- Regulering og overføring
  - 3 regulerer vann
  - 6 overføringer
- Mange anlegg ikke sikkerhetsklassifisert
- Mange har ikke varslet oppstart av kraftverket til NVE
- Flere mangler kommunal tillatelse

Minstevannføring

Regulering

Overføring

Sikkerhet

Minstevannføring

Regulering

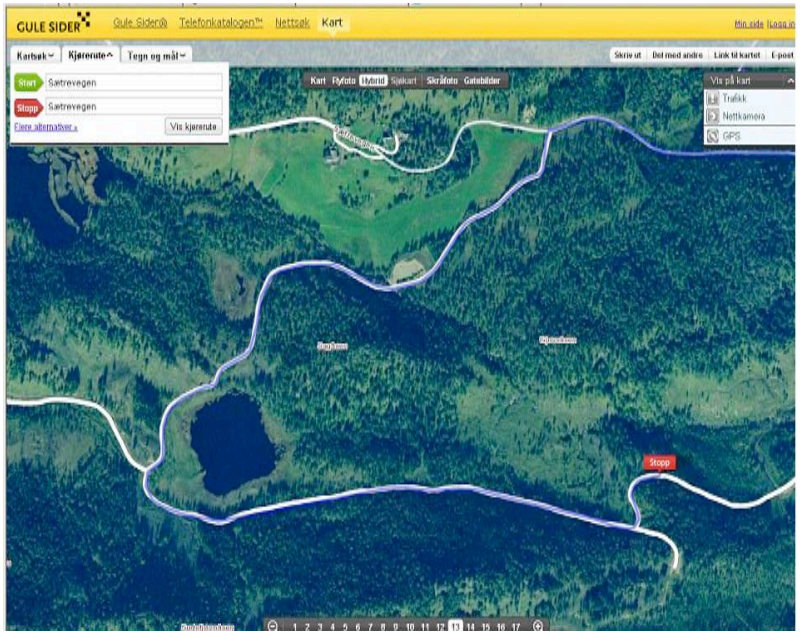
GULE SIDER
Kart
Start
Sætrevegen
Stopp
Sætrevegen
Vis kjørerute
Stopp

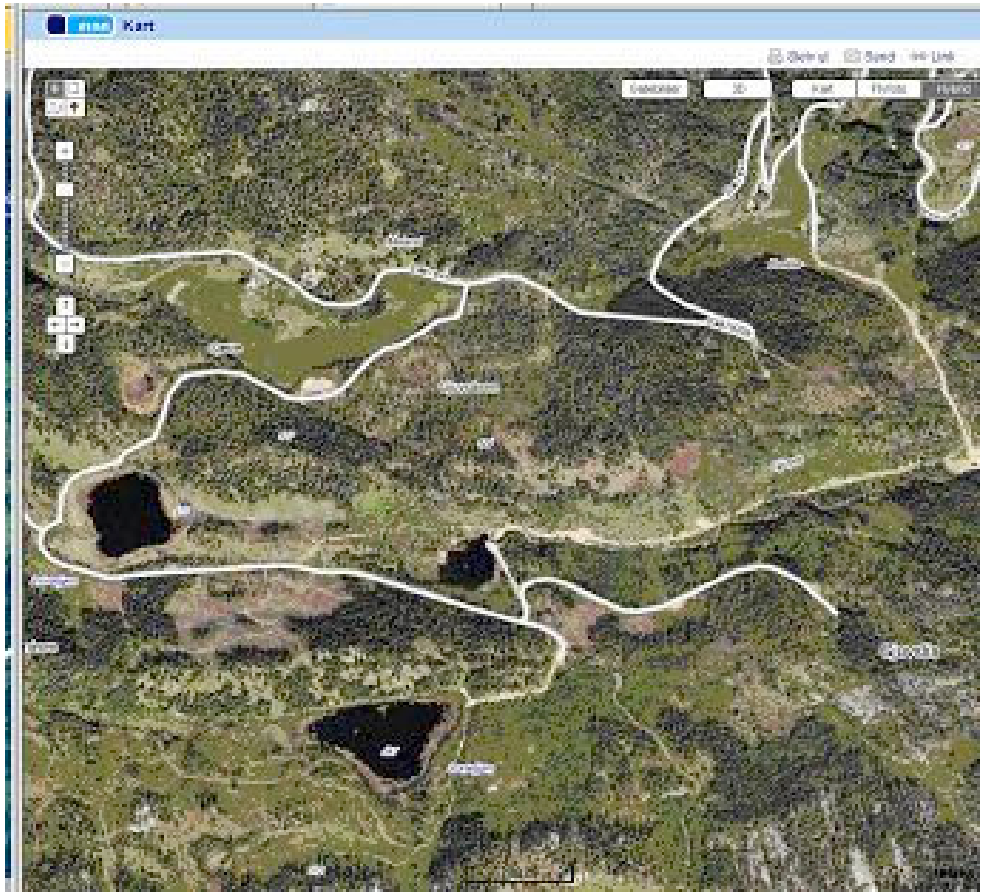
Kart

Sikkerhet

- Alle små kraftverk skal klassifiseres etter sikkerhetsforskriften
- Klassifiserte anlegg skal prosjekters og bygges av godkjente aktører
- Kartleggingen viser enkelte graverende tilfelle

Veien videre

- Har bedt eierne kommentere funn
- Pålegg om retting
- Vurdere tvangsmulkt og overtredelsesgebyr
- ”Kalle inn” til konsesjonsbehandling
- Samarbeid med bransjen for å rydde opp
- Tilsyn
- Utvikle bedre rutiner for å få oversikt og kontroll med hva som bygges
  - Samspill med kommunene
  - Innrapportering fra nettselskap?
  - Konsekvenser for sertifikattildeling?

Takk for oppmerksomheten

El-sertifikater

- Norge og Sverige er enige om et felles sertifikatmarked med oppstart januar 2012
- Total forpliktelse blir 26,4 TWh fra 2012 til 2020 fordelt på 13,2 TWh i hvert land
- Lovforslag sendt på høring
- Mest realistisk i Norge : vannkraft og vindkraft