



Miljødirektoratet

post@miljodir.no

(kopi til Statsforvalteren i Vestland)

Bergen, 22. november 2024

Dette innspillet sendes på vegne av Bergen og Hordaland Turlag (DNT), BirdLife Norge avd. Hordaland, Naturvernforbundet Hordaland, og Norges Jeger- og Fiskerforbund Hordaland.

Foreslåtte områder for naturkartlegging i 2025

Innspill fra Forum for natur og friluftsliv Hordaland

Forum for natur og friluftsliv (FNF) Hordaland viser til at Miljødirektoratet (nettsak datert 11. nov.) ber om innspill til statsforvalternes forslag til områder for NiN-kartlegging i 2025 – med frist 18. november. Vi viser også til epost fra rådgiver Lukas Tietgen i Miljødirektoratet – der vi ble gitt utsatt frist til 22. november, om vi ønsker å gi innspill til saken.

For oss ser det ut til at det er kun er to områder som er foreslått for NiN-kartlegging i hele Vestland fylke. Dette er områdene som i kartet (*NiN Offentlig Visning*) heter «Gjermundshavn» og «Husnes – Sandvoll». **Vi understreker av vi støtter Statsforvalteren i Vestland i deres innspill om disse to områdene, men vi ønsker også å foreslå et nytt område for kartlegging.**

Området vi ønsker å foreslå for kartlegging, er under press av det som kan bli en av Norges og Europas største vindkraftparker – med 97 vindturbiner på en høyde helt opp til 1200 meter over havet. Planinitiativet kommer fra *Norsk Vind*, og heter *Modalen vindkraftverk*. Oppstartsmøte – mellom kommunen og Norsk Vind – om planforslaget, skal være 25. november. Forslaget om vindkraftanlegg er i et **naturmessig svært spesielt område – både i nasjonal og ikke minst internasjonal målestokk.**

Kombinasjonen av **utstrakte og mange snøleier** – som skapes av svært store snømengder i løpet av vinteren, samt av den lokale topografien – og bl.a. den næringsfattige berggrunnen, det svært begrensede jordsmonnet, og før øvrig et fuktig klima, gjør dette området til **et nasjonalt og internasjonalt verdifullt område for en rekke mosearter.**

Biofokus utførte en overordnet kartlegging – *særlig av rødlistede plantearter* – i den vestre delen av det aktuelle området i august 2022, samt i andre fjellområder i nærheten (vi visste da ikke hvor



planområdet kom til å være). Dette var på oppdrag fra FNF Hordaland. Det ble da bl.a. funnet **30 arter med rødlistede moser (24 arter) og karplanter (6 arter)**. **Hele 15 av moseartene er å finne på den internasjonale rødlista**. Det ble ikke utført en naturtypekartlegging, men det ble funnet seks rødlistede naturtyper – hvorav fire av disse er knyttet til snøleier:

- *Snøleie* (VU) – vanlig forekommende i det undersøkte området.
- *Snøleieberg* (NT) – vanlig forekommende i det undersøkte området.
- *Snøleieblokkmark* (NT) – sparsomt forekommende i det undersøkte området.
- *Våtsnøleie og kildesnøleie* (VU) – spredte forekomster.

Med bakgrunn i det dokumenterte, store potensialet for rødlistede naturtyper i området, med bakgrunn i alle funnene av rødlistede plantearter (særlig moser), og med bakgrunn i at Biofokus kun var i deler av det aktuelle planområdet (den vestlige delen), **ber vi om at Miljødirektoratet – gjerne i samarbeid med Statsforvalteren i Vestland – vurderer det aktuelle planområdet for naturtypekartlegging i 2025**. Det er selvsagt også vesentlig at området er truet av vindkraft.

På denne nettsiden finnes bl.a. oppsummering av resultater fra naturkartleggingen i 2022, lenker til kartleggingsrapportene, samt opptak av et seminar som vi arrangerte for å spre resultatene ut til et bredere publikum: <https://fnf-nett.no/hordaland/fagrapporter-fra-naturkartlegging-i-stolsheimen-og-matrefjella/>

Se ellers kart nedenfor for mer informasjon om det aktuelle området.

Vi ønsker også å minne om at også Snøheia (Sunnfjord og Høyanger kommuner) er truet av «tilsvarende» vindkraftplaner. Snøheia har en del av de samme artene og naturtypene som det aktuelle området i Stølsheimen (Modalsfjella) – det foreligger egen Biofokus-rapport for Snøheia.

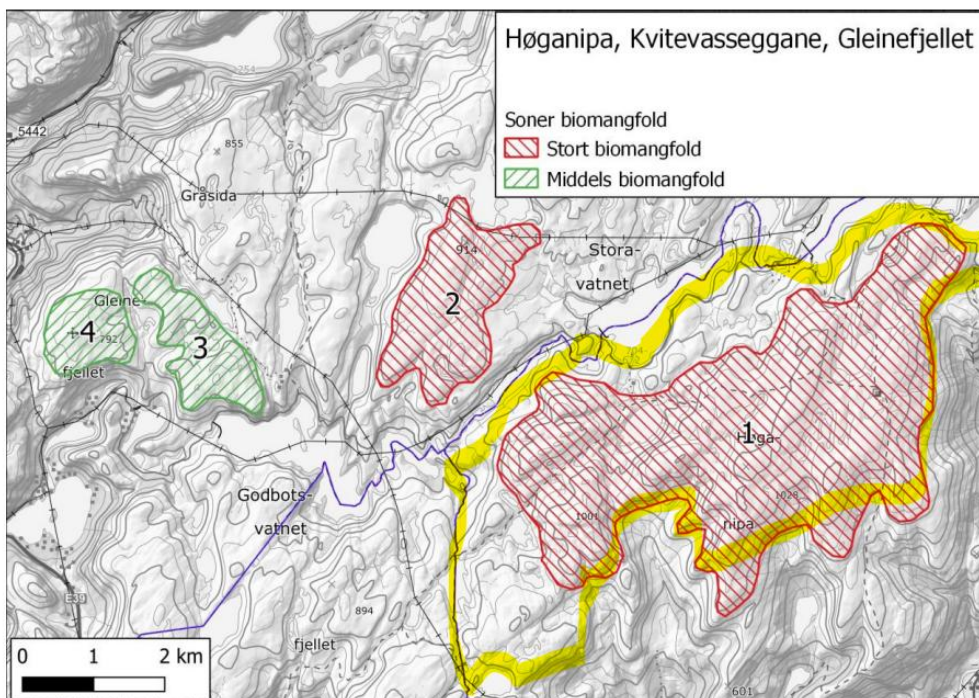

Figur 2: Oversikt over kartlagte områder hvor rødskraverte polygoner viser områder med stor tetthet av rødlistede arter og naturtyper, og grønnskavering viser områder med middels stor tetthet av rødlistede arter og naturtyper.

Figur 1. Modifisert figur, basert på figur 2 i Biofokus sin rapport «Kartlegging av fjellnatur i Stølsheimen». Det skraverte område 1 inngår i stor grad i den vestre delen av Norsk Vind sitt planområde, som er omtrentlig markert med gul tussj.

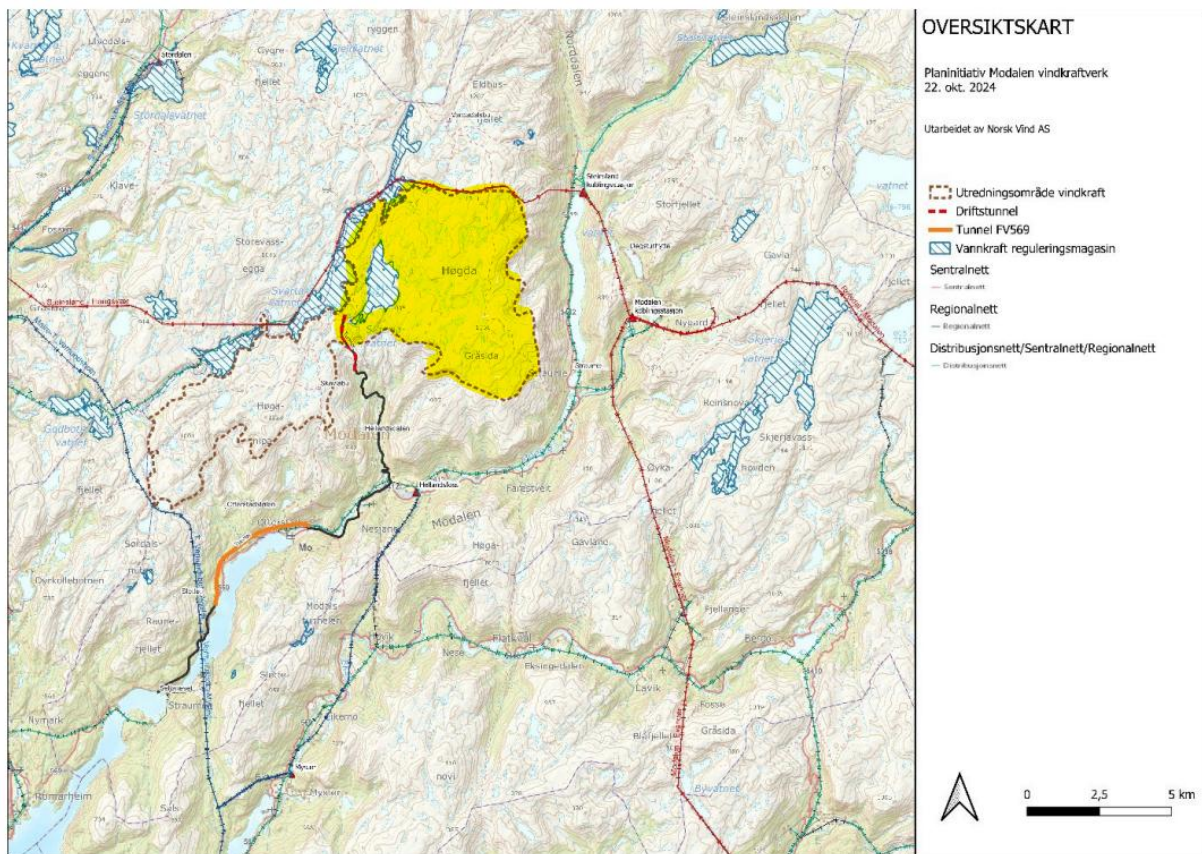

Figur 1 – Oversiktskart over Modalen vindkraftverk inkl. traseer for transport og adkomst

Figur 2. Modifisert figur basert på figur 1 i Norsk Vind sitt planinitiativ for Modalen vindkraftverk. Det gul-tusjede området er den østre delen av planområdet, som ikke var del av Biofokus sin kartlegging i 2022. Dette området ligger enda høyere oppe enn den vestlige delen av planområdet, og har da **trolig enda større utbredelse av rødlistede naturtyper (snøleier) og arter**, enn den vestlige delen av planområdet.

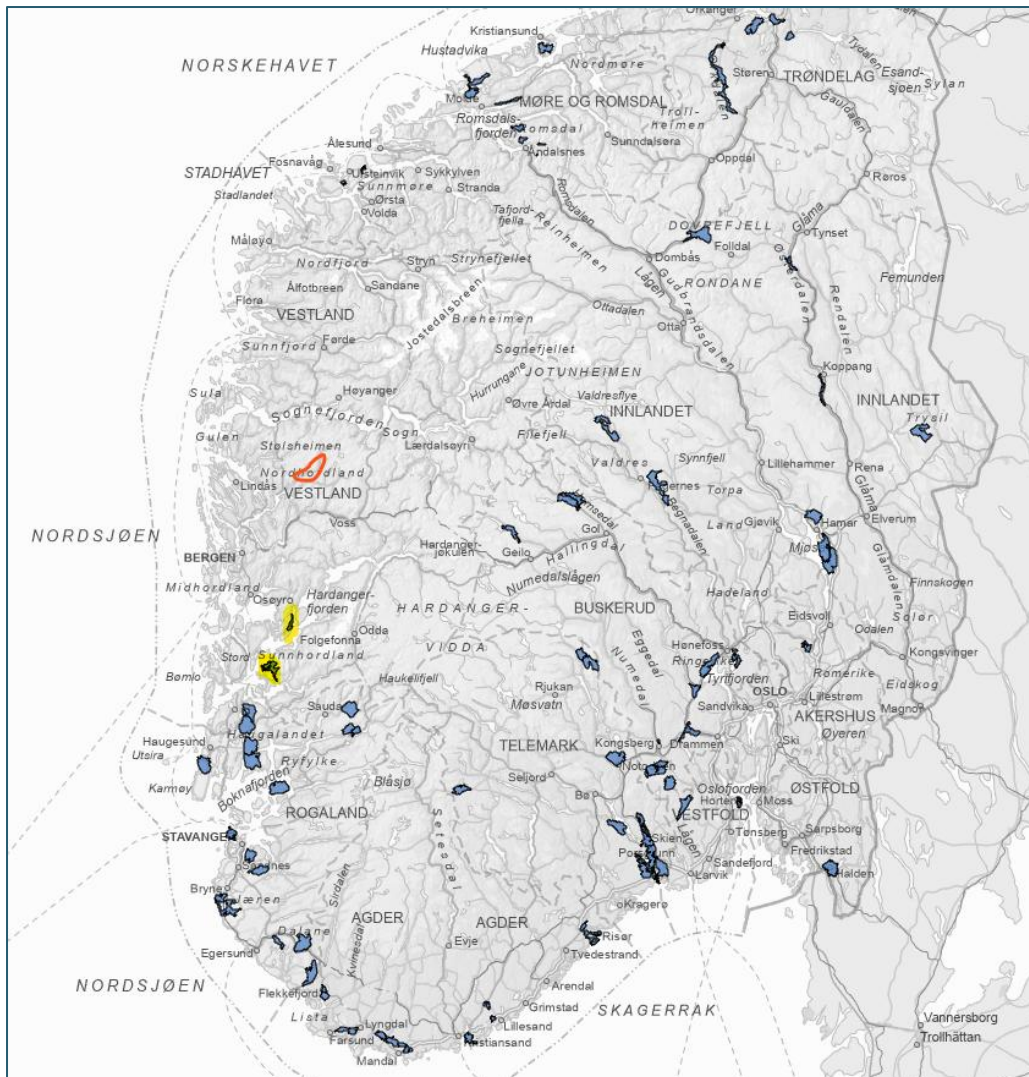

Figur 3. Utklipp av Miljødirektoratet sitt kart, der vi har markert hvor foreslåtte kartlagte områder «Gjermundshavn» og «Husnes – Sandvoll» ligger (gul tusj), samt omtrentlig hvor Modalen vindkraftverk er under planlegging (oransje).

Vi setter pris på en tilbakemelding på innspillet vårt.

Vennlig hilsen,

Forum for Natur og Friluftsliv (FNF) Hordaland

v/ koordinator Gunvar Mikkelsen

Forum for Natur og Friluftsliv Hordaland er et samarbeidsforum for natur- og friluftsansjasjoner i Hordaland, som arbeider for å ta vare på natur- og friluftinteressene. Per i dag er det tolv organisasjoner tilsluttet FNF Hordaland: Bergen og Hordaland Turlag (DNT), Naturvernforbundet Hordaland, Norges Jeger- og Fiskerforbund Hordaland, Bergen og Omland Friluftsråd, BirdLife Norge avd. Hordaland, Haugesund Turistforening, Hordaland fylkeskystlag, Norsk Botanisk Forening Vestlandsavdelingen, Syklistenes Landsforening Bergen og omegn, Voss Utferdslag (DNT), Voss Kajakklubb og Hordaland krins av Norges Spiderforbund. Sammen representerer organisasjonene rundt 54 000 medlemmer.