

# REGIONKONTOR LANDBRUK

## LØRENSKOG, OSLO OG RÆLINGEN

Carl Otto Løvenskiold  
Lommedalsveien 174  
1353 BÆRUMS VERK

Saksbehandler / telefon  
Andreas Bostad Thaulé /

Vår referanse:  
23/3835- 2

Deres referanse:

Dato:  
01.06.2023

### Søknad hogst i marka - gnr 15 bnr 1 - Oslo

Det er søkt om hogst i bestandene 261367, 260367, 260366, 260365 og 257363 på gnr 13 bnr 2 (hovednummer 15/1) i Oslo kommune. Grunneier er Carl Otto Løvenskiold. Hogsten administreres av Løvenskiold skog AS.

Den planlagte hogsten ligger ved Damåsen, sørvest for Smedmyrkoia i Nordmarka/Krokskogen i Oslo kommune. Hogsten er planlagt innenfor virkeområde for markaforskriften.

*Bestandsopplysninger: tabell med oversikt over bonitet, alder, areal og hogstform.*

Bestand	Bonitet	Alder (år)	Areal (daa)	Hogstform
261367 og 260367	G17	78-88	30	Flatehogst
260366	G17	88	9	Flatehogst
260365 og 259363	G14	98-103	30	Flatehogst
257363 og 258363	G14-17	91-98	16	Flatehogst

Det er søkt om flatehogst fordelt på 4 flater. Bestand 261367 og 260367 grenser til hverandre og vil utgjøre en flate. Skogen som skal avvirkes er grandominert.

### Viktige hensyn

#### *Markaforskriften*

Markaforskriften er hjemlet i skogbruksloven. Den har som formål å sikre at skogbruket i Marka er bærekraftig, og at det bidrar til å ta vare på og utvikle kvaliteter i området knyttet til *friluftsliv, naturmiljø, landskap og kulturminner*.

Forskriften krever også at planlagt hogst skal godkjennes av kommunen etter søknad, og gir kommunen anledning til å sette føringer for utførelsen av hogstene for å sikre at forskriftens intensjoner ivaretas.

#### *Naturmangfoldloven*

Prinsippene i naturmangfoldloven §§ 8 til 12 skal legges til grunn som retningslinjer ved utøving av offentlig myndighet, denne vurderingen skal fremgå av beslutningen. Loven skal sikre en bærekraftig og langsiktig utnyttelse av naturressursene, og gir blant annet retningslinjer for utøvelse av offentlig myndighet.

Skogeieren er ansvarlig for at alle tiltak i skogen blir gjennomført i samsvar med lov og forskrift, jf. skogbrukslova § 4. Skogeieren skal sørge for at det tas hensyn til biologisk mangfold, friluftsliv,

landskap og kulturverdier, og at verdiene av viktige livsmiljø og nøkkelbiotoper blir tatt vare på, jf. forskrift om bærekraftig skogbruk §§ 3 og 5.

Hogst som ikke utføres i samsvar med regelverket, hogstsøknaden og/eller forutsetningene i dette vedtaket, kan gi grunnlag for anmeldelse eller annen reaksjon jfr. markaforskriften § 11, bærekraftforskriften § 18 og skogbruksloven § 22.

## **Vurdering**

### *Friluftsliv*

Det er ingen merkede stier eller løyper som berøres av hogsten. Landbrukskontoret mener området det planlegges hogst i er lite brukt til friluftsliv. Vi legger derfor til grunn at hensyn regulert av gjeldende regelverk sikrer at hogsten ikke vil være til hinder for friluftslivet. Tømmerlunner langs Gamle Heggelivei og veien opp mot Stuteskallen er viktige ferdselsåre for friluftslivet. Det er derfor viktig at det opplyses om pågående drift og farer ved å klatre på tømmerlunner.

### *Landskap*

Jf. markaforskriften § 3, skal hogster tilpasses landskapet, og hogstføringen skal bidra til rimelig sikring av flatekantene. Hogstflater i denne delen av marka skal ikke overstige 30 daa. Hogstene er omsøkt som flatehogst og vil ikke overstige arealbegrensningen i området. Av hensyn til flatekantenes robusthet og av landskapshensyn skal avstand mellom flatene være minst 40 meter. Dette vil redusere omfanget av hogstene noe. Hogstflatene vil være godt synlig rundt Damåsen, men vilkårene om 40 meter avstand mellom flatene, vil lanskapsvirkningene nedtones. Vi mener derfor at hogstene ikke vil være til vesentlig ulempe for landskapskvalitetene.

### *Kulturminner*

Ifølge søk i Kilden, med Riksantikvarens utvalgskriterie "Kulturminner", "SEFRAK" og "Freda bygninger" er det ingen kartfestede kulturminner innenfor det omsøkte området. Ved funn av ikke kartfestede kulturminner varsles fylkeskommunen, og arbeidet stanses midlertidig.

### *Naturmiljø*

Hogstmeldingen er vurdert etter Naturmangfoldloven kapittel II:

## **Naturmangfoldloven kap. II**

### **§ 8 om kunnskapsgrunnlaget**

Landbrukskontoret har søkt i Kildens skogportal (NIBIO) 02.05.2023

Følgende utvalgskriterier er satt i Kilden:

1. Artsdatabanken: Rødlistearter
2. Naturbase (Mdir): Arter av stor og særlig stor forvaltningsinteresse, naturvernområder, naturtyper og utvalgte naturtyper

Det er ikke gjort funn i artskartet fra artsdatabanken.

Planlagt hogst i bestand 260366 grenser i sørøst til en MiS-registrering. MiS-registreringen berøres ikke direkte av hogsten. Det er registrert to truede arter i området uten planlagt hogd areal. Driftsveiene vil ikke berøre disse artene.

Hogstens belastning vurderes derfor ikke til ulempe for de registrerte miljøverdiene.

Landbrukskontoret vurderer at kravene til kunnskapsgrunnlaget er oppfylt etter lovens § 8. I og med at naturmangfoldet i liten grad berøres av planlagt hogst, og det ikke kan påvises effekter av tiltak på verdifull natur, legger landbrukskontoret til grunn at det ikke er nødvendig å foreta vurderinger etter miljøprinsippene i §§ 9-12.

Omsøkte tiltak vurderes til ikke å få betydning for forvaltningsmålene i Naturmangfoldloven §§ 4 og 5.

Kommunen anbefaler at reirtrær ikke avvirkes.

## Landbrukssjefens vedtak

Det vises til saksutredning og dokumenter i saken. I medhold av markaforskriftens § 4-3 godkjennes for 2 år hogst som omsøkt for 4 flater i bestand 261367, 260367, 260366, 260365 og 257363 på gnr 13 bnr 2 (hovednummer 15/1) i Oslo kommune med følgende vilkår:

- Det skal skiltes om pågående drift
- Det skal skiltes om farer ved å klatre på tømmerlunner
- Minste avstand mellom flater skal av landskapshensyn være minst 40 meter

Andre forutsetninger:

Eventuelle kjøreskader skal utbedres så snart fuktighetsforholdene er til stede.

## Klage

Dette vedtaket er et enkeltvedtak og kan påklages etter forvaltningsloven § 28. Klagefristen er 3 uker fra meldingen om vedtaket er mottatt. Klagen skal være skriftlig, undertegnet, angi det vedtaket som det klages over, endringene som ønskes, og begrunnelsene klagen bygger på. Klagen rettes til Statsforvalteren i Oslo og Viken, men sendes til Regionkontor landbruk Postboks 417, 1471 Lørenskog. Landbrukskontoret kan omgjøre sitt vedtak, eller videresende klagen til Statsforvalteren for endelig avgjørelse.

Med hilsen

**Regionkontor landbruk**

Knut Samseth  
landbrukssjef

Andreas Bostad Thaulé  
rådgiver

Dette dokumentet er elektronisk godkjent og sendes uten signatur.

Vedlegg:

Søknad hogst i marka - gnr 15 bnr 1 - Oslo  
Kart fra skogordningene 1  
Kart fra skogordningene 2  
Kart fra skogordningene 3  
Kart fra skogordningene 4  
Kart fra skogordningene 5  
Kart fra skogordningene 6  
Kart - driftsveier Damåsen

Kopi til:

Naturvernforbundet I Oslo Og Akershus	Sognsveien 231	0863	Oslo
Oslo Kommune Bymiljøetaten	Postboks 636 Løren	0507	Oslo
Oslo Og Omland Friluftsråd	Storgata 28A	0184	Oslo

## Søknad hogst i marka - GNR 15/1 i OSLO (0301)

### Informasjon om søker:

<b>Navn:</b>	CARL OTTO LØVENSKIOLD
<b>Hovednummer:</b>	0301-15/1
<b>Skogfondskonto:</b>	S0301-0032
<b>Mottatt dato:</b>	03.05.2023
<b>Søknaden levert av:</b>	18105349***

### Om tiltaket:

Hjemmel:	Skogsbruksloven §13 - Forskrift om skogbehandling og skogsdrift for skogsområder i Oslo og nærliggende kommuner
----------	---

### Informasjon om felt 211367

<b>Opplysninger om skogområdet</b>	
Areal (da)	27
Høyde over havet	350-449
Vegetasjonstype	Blåbærskog
Markslag	Barskog
Treslag	Gran
Antall år	80
Hogstklasse	Hkl 4 (Eldre produksjonsskog)
Skal det hogges på koller, åsrygger, rabber eller i fuktskog?	Nei
Finnes det hogstflater i tilgrensende bestand?	Nei
Berører hogsten stier eller løyper?	Nei
Berører hogsten hestevei av kulturhistorisk interesse?	Nei
<b>Planlagt hogst og foryngelse</b>	
Hogstform	Flatehogst
Driftsystem	Lastbærer
Hogstkvantum (fkbm)	800
Foryngelsesmetode	Naturlig foryngelse
Treslag etter hogst	Gran
Må stier eller løyper krysses/brukes til framdrift av tømmer?	Nei
Skal det gjøres inngrep i terrenget/legges til rette for transp.?	Nei
Tilleggsopplysninger om metode med videre	Ensjiktet kulturskog

## Informasjon om felt 260367

<b>Opplysninger om skogområdet</b>	
Areal (da)	3
Høyde over havet	350-449
Vegetasjonstype	Blåbærskog
Markslag	Barskog
Treslag	Gran
Antall år	80
Hogstklasse	Hkl 5 (Gammel eller hogstmoden skog)
Skal det hogges på koller, åsrygger, rabber eller i fuktskog?	Nei
Finnes det hogstflater i tilgrensende bestand?	Nei
Berører hogsten stier eller løyper?	Nei
Berører hogsten hestevei av kulturhistorisk interesse?	Nei
<b>Planlagt hogst og foryngelse</b>	
Hogstform	Flatehogst
Driftsystem	Lastbærer
Hogstkvantum (fkbm)	100
Foryngelsesmetode	Naturlig foryngelse
Treslag etter hogst	Gran
Må stier eller løyper krysses/brukes til framdrift av tømmer?	Nei
Skal det gjøres inngrep i terrenget/legges til rette for transp.?	Nei
Tilleggsopplysninger om metode med videre	Ensjiktet kulturpreget skog.

## Informasjon om felt 260366

<b>Opplysninger om skogområdet</b>	
Areal (da)	9
Høyde over havet	350-449
Vegetasjonstype	Blåbærskog
Markslag	Barskog
Treslag	Gran
Antall år	80
Hogstklasse	Hkl 5 (Gammel eller hogstmoden skog)
Skal det hogges på koller, åsrygger, rabber eller i fuktskog?	Nei
Finnes det hogstflater i tilgrensende bestand?	Nei
Berører hogsten stier eller løyper?	Nei
Berører hogsten hestevai av kulturhistorisk interesse?	Nei
<b>Planlagt hogst og foryngelse</b>	
Hogstform	Flatehogst
Driftsystem	Lastbærer
Hogstkvantum (fkbm)	250
Foryngelsesmetode	Naturlig foryngelse
Treslag etter hogst	Gran
Må stier eller løyper krysses/brukes til framdrift av tømmer?	Nei
Skal det gjøres inngrep i terrenget/legges til rette for transp.?	Nei
Tilleggsopplysninger om metode med videre	Ensjiktet kulturskog. Noe av bestanden vil forbli urørt grunnet vanskelig terreng.

## Informasjon om felt 260365

<b>Opplysninger om skogområdet</b>	
Areal (da)	30
Høyde over havet	350-449
Vegetasjonstype	Blåbærskog
Markslag	Barskog
Treslag	Gran
Antall år	100
Hogstklasse	Hkl 5 (Gammel eller hogstmoden skog)
Skal det hogges på koller, åsrygger, rabber eller i fuktskog?	Nei
Finnes det hogstflater i tilgrensende bestand?	Nei
Berører hogsten stier eller løyper?	Nei
Berører hogsten hestevei av kulturhistorisk interesse?	Nei
<b>Planlagt hogst og foryngelse</b>	
Hogstform	Flatehogst
Driftssystem	Lastbærer
Hogstkvantum (fkbm)	1000
Foryngelsesmetode	Naturlig foryngelse
Treslag etter hogst	Gran
Må stier eller løyper krysses/brukes til framdrift av tømmer?	Nei
Skal det gjøres inngrep i terrenget/legges til rette for transp.?	Nei
Tilleggsopplysninger om metode med videre	Stort sett ensjiktet kulturskog. På de magreste områdene utføres det kun en svak bledningshogst.

## Informasjon om felt 257363

<b>Opplysninger om skogområdet</b>	
Areal (da)	16
Høyde over havet	450-549
Vegetasjonstype	Blåbærskog
Markslag	Barskog
Treslag	Gran
Antall år	90
Hogstklasse	Hkl 5 (Gammel eller hogstmoden skog)
Skal det hogges på koller, åsrygger, rabber eller i fuktskog?	Nei
Finnes det hogstflater i tilgrensende bestand?	Nei
Berører hogsten stier eller løyper?	Nei
Berører hogsten hestevai av kulturhistorisk interesse?	Nei
<b>Planlagt hogst og foryngelse</b>	
Hogstform	Flatehogst
Driftsystem	Lastbærer
Hogstkvantum (fkbm)	450
Foryngelsesmetode	Naturlig foryngelse
Treslag etter hogst	Gran
Må stier eller løyper krysses/brukes til framdrift av tømmer?	Nei
Skal det gjøres inngrep i terrenget/legges til rette for transp.?	Nei
Tilleggsopplysninger om metode med videre	Ensjiktet kulturskog. Deler av bestand forblir urørt på grunn av vanskelig terreng.



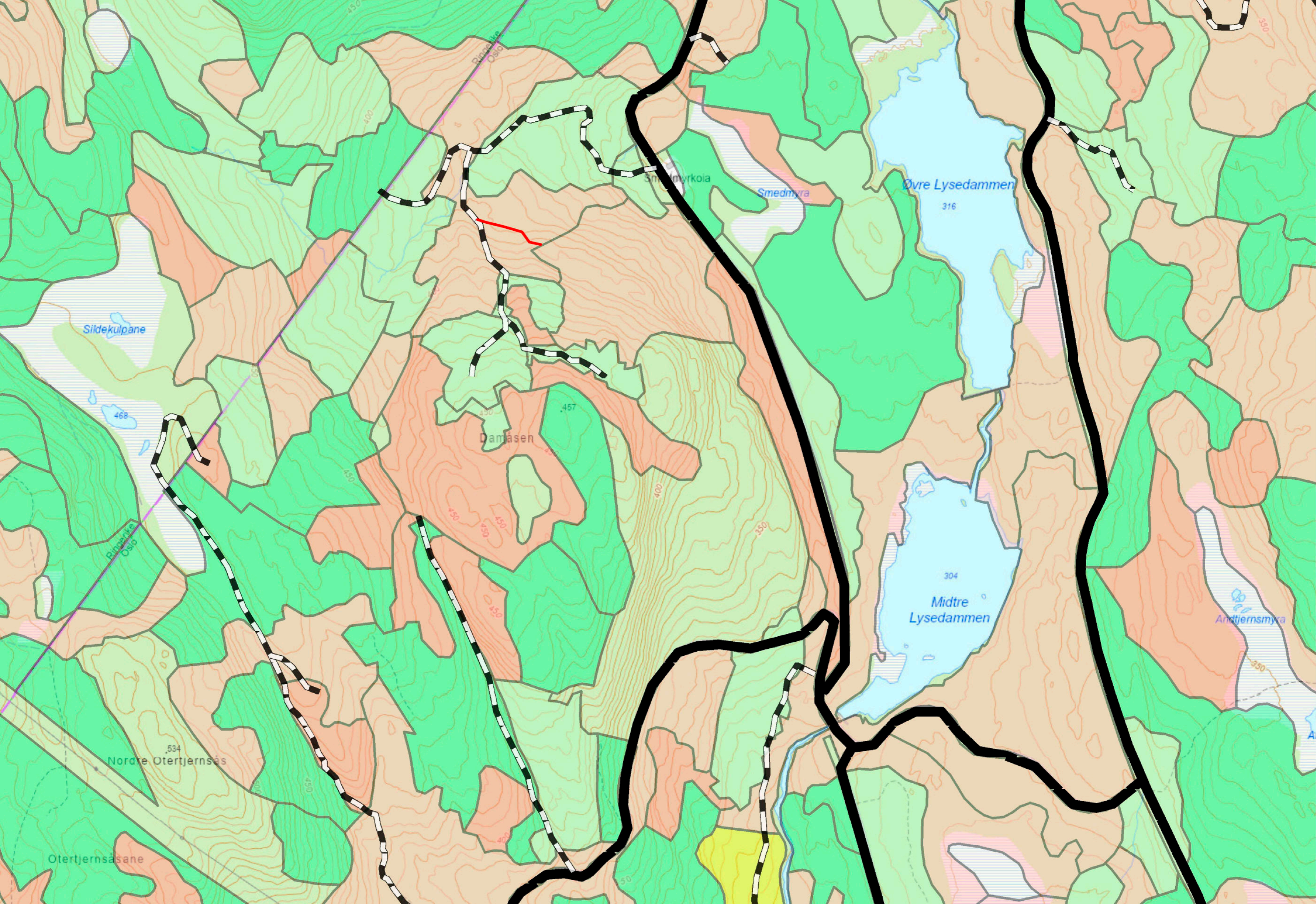

Øvre Lysedammen

316

Sildekulpene

468

Damåsen

457

Midtre Lysedammen

304

Andtiernsmyra

50

Nordre Otertjernsås

534

Otertjernsåsane

Pinnerike  
Oslo

Pinnerike  
Oslo

Smedmyrkoia

Smedmyra

350

350

400

450

450

400

350

450

450

450

400



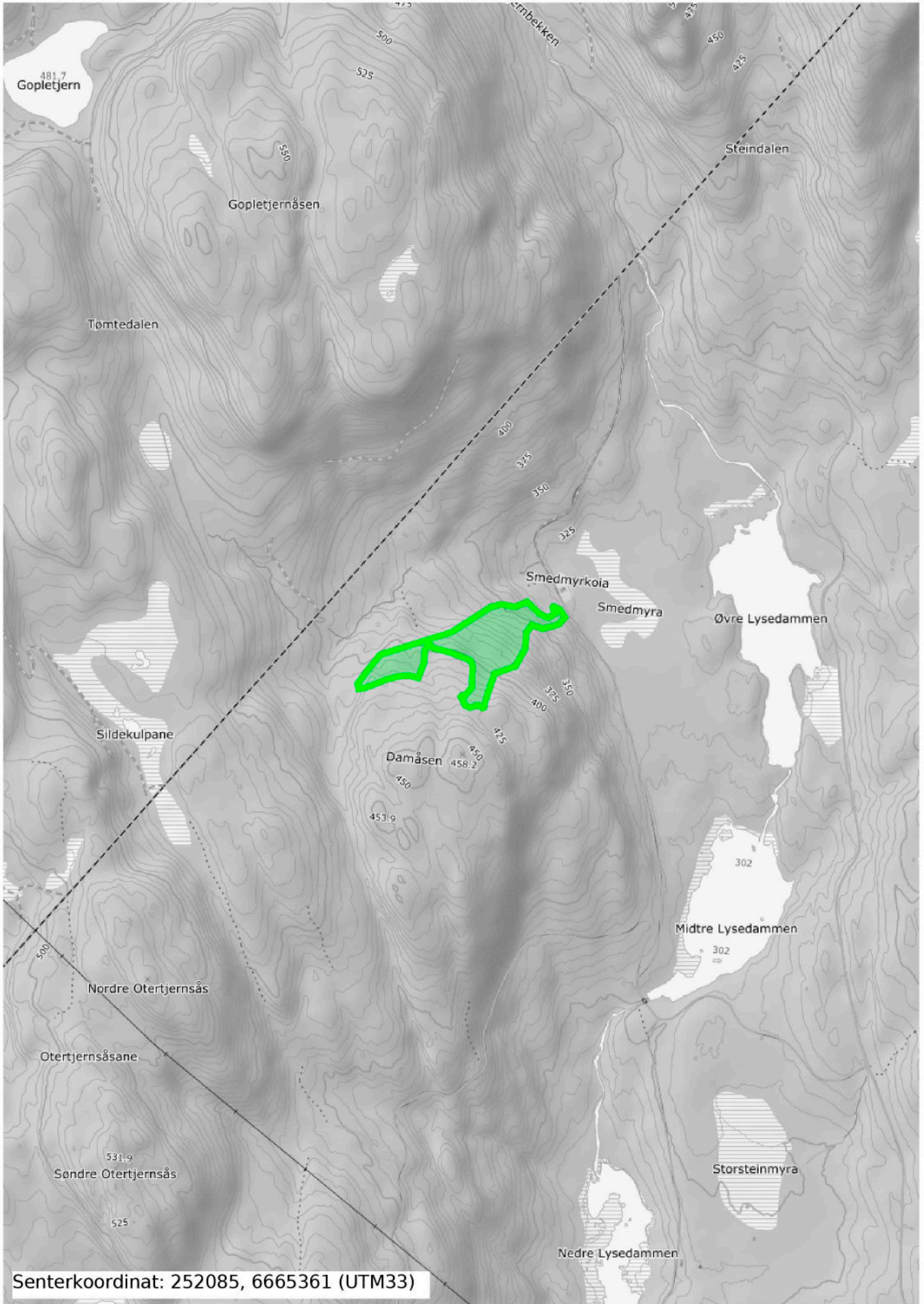

Senterkoordinat: 252085, 6665361 (UTM33)

M 1:10000 (A4 stående)



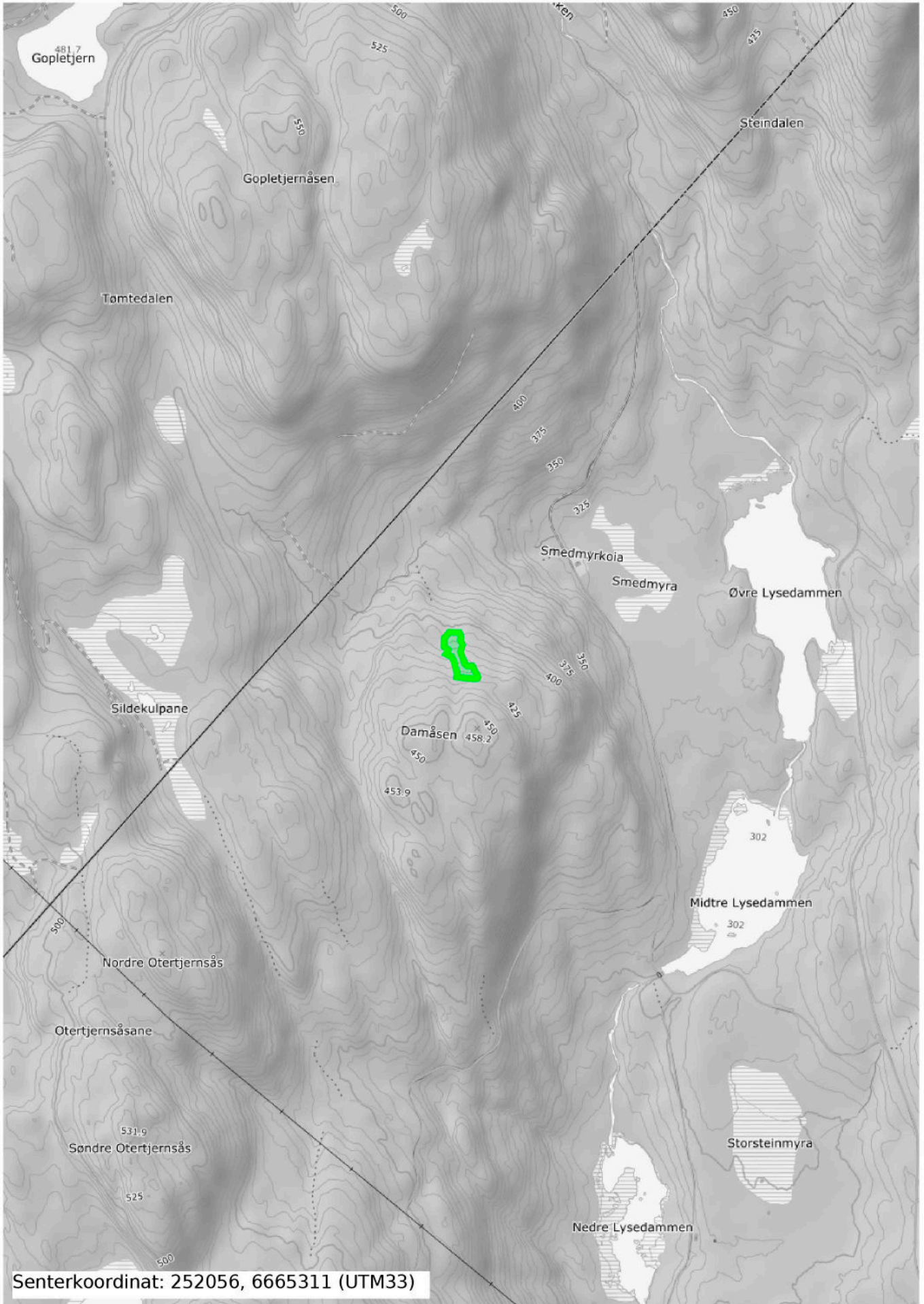

Senterkoordinat: 252056, 6665311 (UTM33)

M 1:10000 (A4 stående)





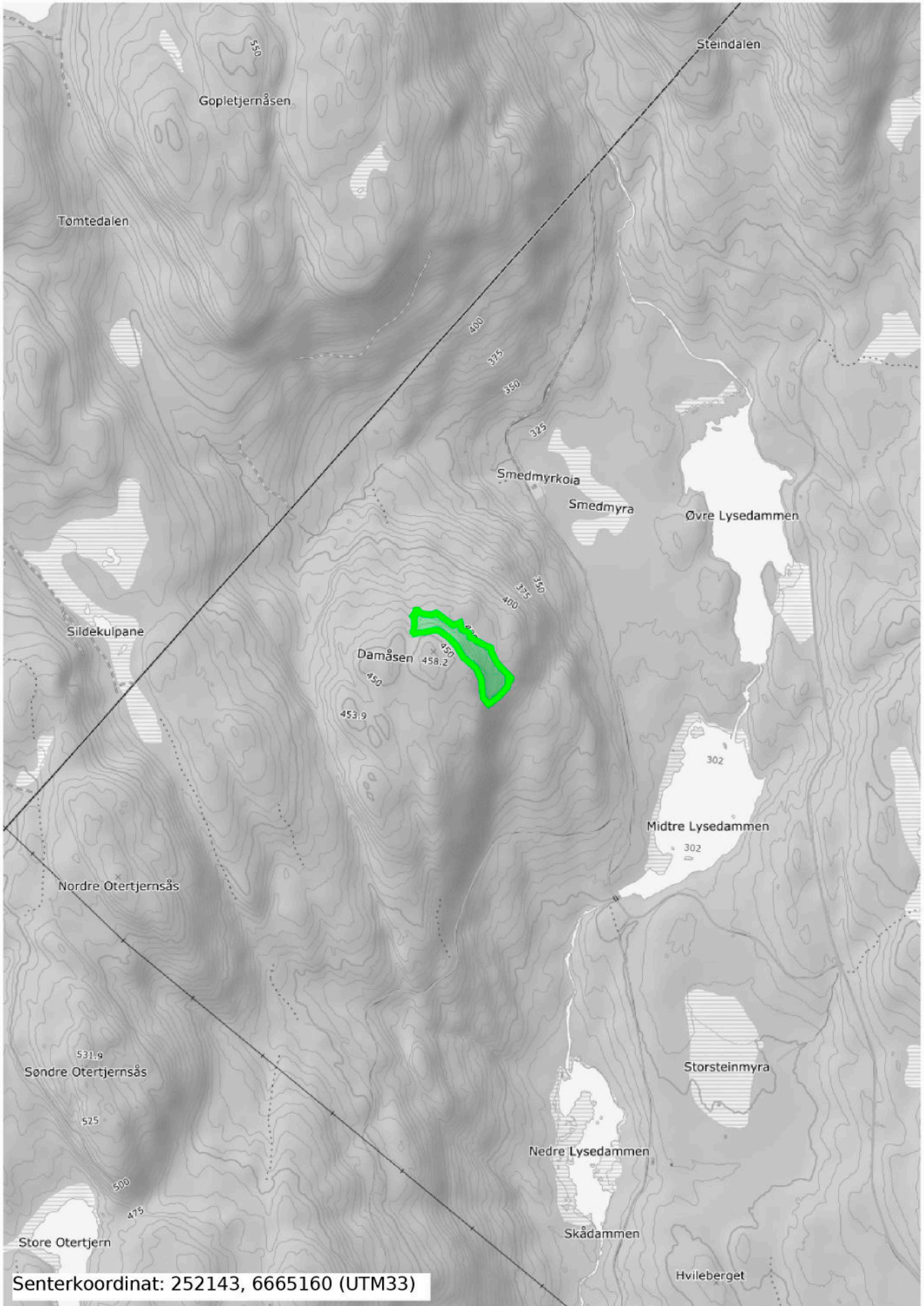

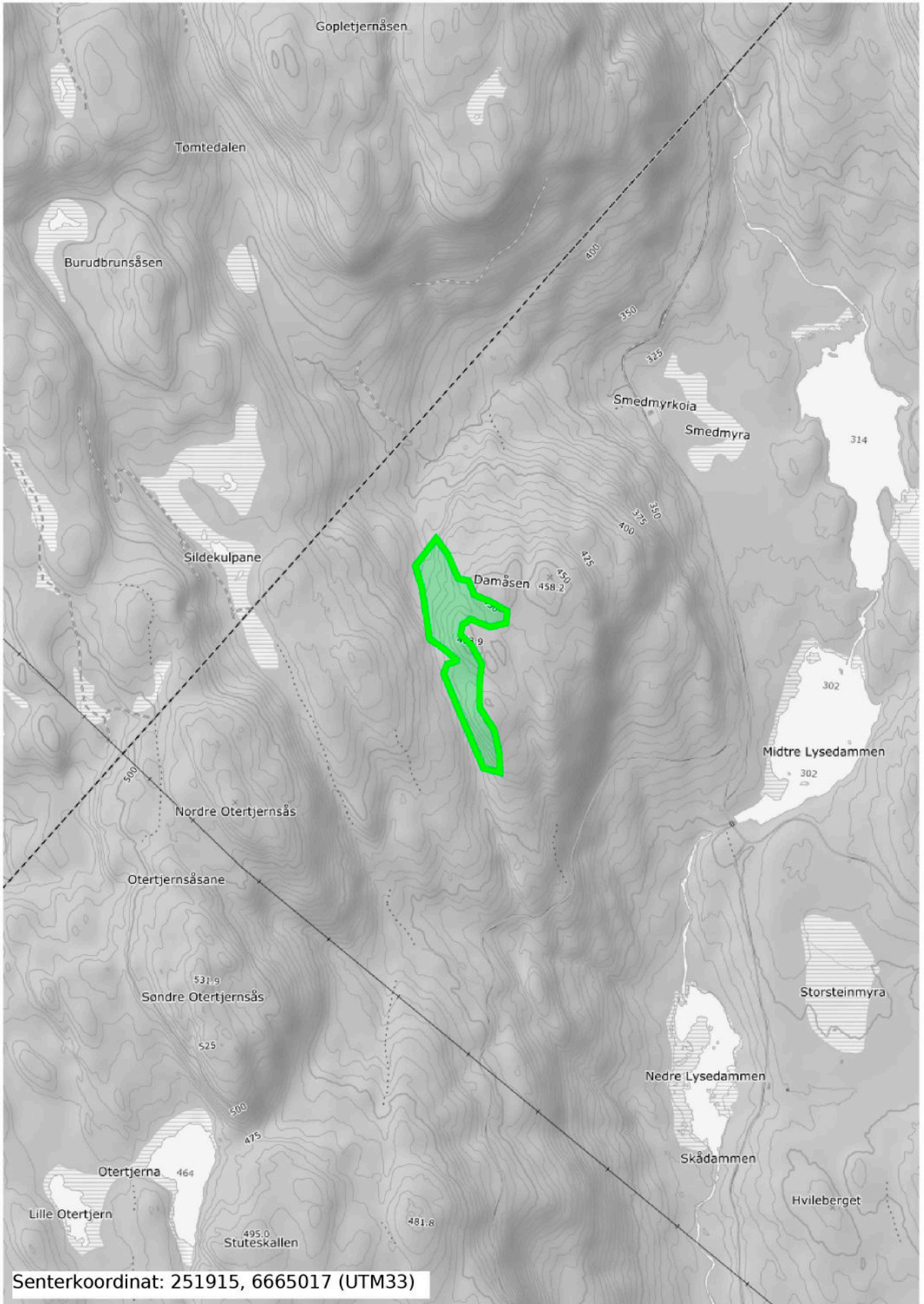

Senterkoordinat: 251915, 6665017 (UTM33)

M 1:10000 (A4 stående)





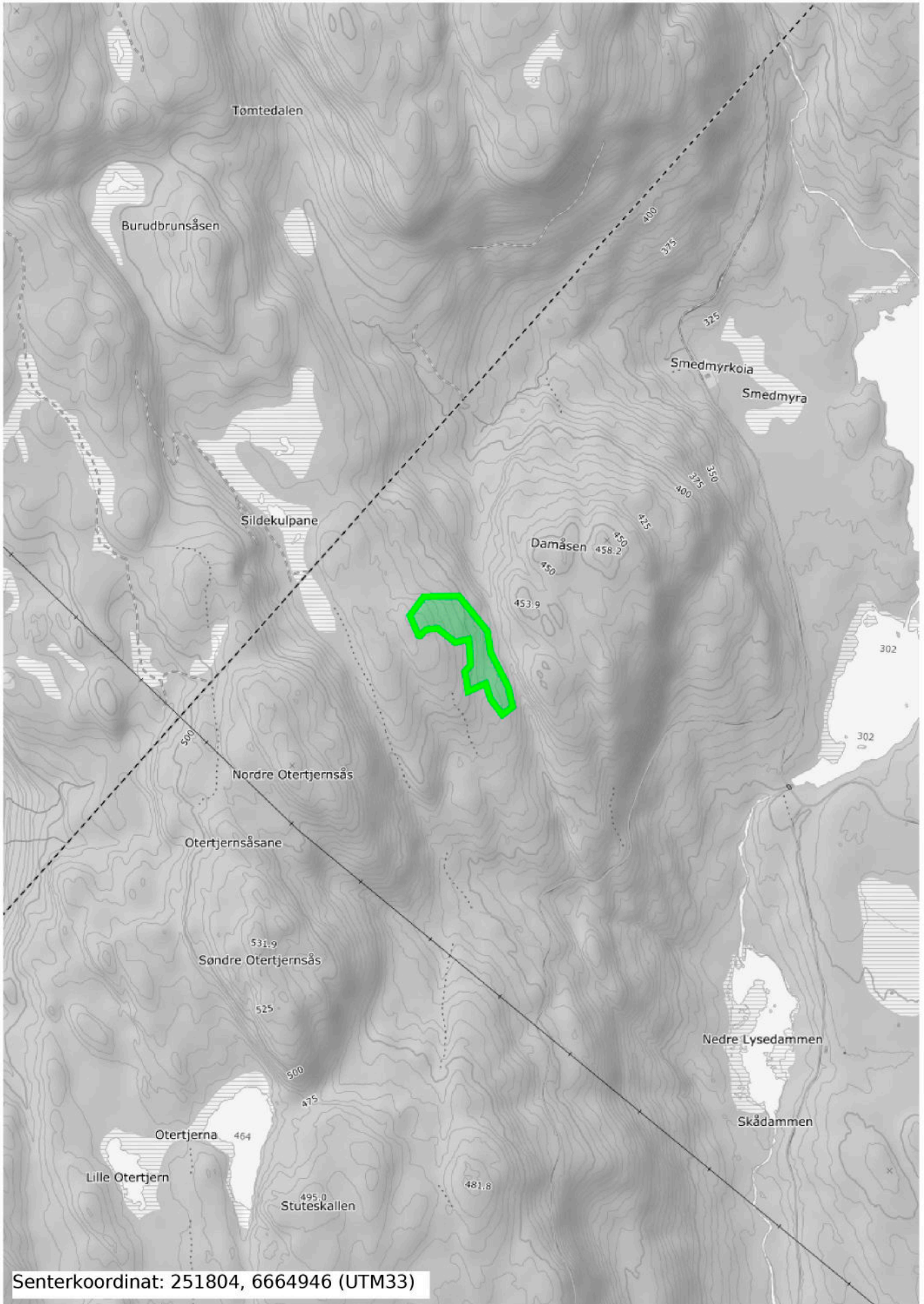

M 1:10000 (A4 stående)

